gala.de | NR. 38 | 16. September 2021 | Deutschland 3,70 €

Gala

KRISTEN STEWART

IHRE GROSSE VERWANDLUNG

»SEX AND THE CITY«

SO LIEBT & LEBT MR. BIG WIRKLICH

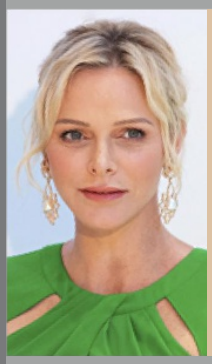

CHARLÈNE VON MONACO

Albert spricht in GALA über die bösen Gerüchte

So romantisch

JA! JA! JA!

Von Lily Collins bis Alana Netzer – das Wochenende der Promi-Traumhochzeiten

Sein GLÜCKS-Geheimnis

MARKUS LANZ ist erfolgreich wie nie – auch weil er erkannt hat, dass die Liebe wichtiger ist als der Beruf

Markus Lanz mit Frau Angela

Österreich 3,90 € • Schweiz 5,90 sfr
F 4,90 € • B 4,30 € • L 4,30 € • NL 4,30 €
DK 39,95 dkr • I 4,90 € • GR 5,20 € • E 4,90 €
E-CAN 5,00 € • P 4,90 € (Cont.)
SLO 4,90 € • SK 4,90 € • HUF Ft 1.730,-

210820155000ZE-01 am 20.09.2021 über http://www.united-kiosk.de

Supermodel Naomi Campbell relaxt beim Wellness-Urlaub

Mama braucht 'ne Pause

Naomi Campbell ist gestresst von ihrem Baby-Alltag. In Kärnten tankt sie neue Energie

Seit Mai ist Naomi Campbell, 51, Mutter einer kleinen Tochter – anstrengend! Nach nur wenigen Monaten checkte das Supermodel nun im österreichischen Ort Maria Wörth im luxuriösen Gesundheitsresort „Vivamayr" ein. Hier ließen sich auch schon Stars wie Kate Moss und Mischa Barton mit energetisch ausgewogenen Heilpraktiken wieder fit machen.

„Ich brauchte dringend Zeit für mich selbst", schreibt Naomi auf Instagram. „Man sagt ja, dass der Magen unser zweites Gehirn ist. Ich musste somit meinen Stoffwechsel neu einstellen, um neue Kraft zu finden." Sie bedankt sich bei ihrem Arzt und dem Team. Ihr Töchterchen hatte sie nicht dabei.

Nett: Ihr Dank geht auch an einen „Serhan", dafür, „dass du alles möglich gemacht hastmit meinem kleinen Engel". Wer das ist, verrät sie nicht. ●

HENDRIKJE KOPP

Im Mai wurde Naomi überraschend Mutter, links mit Kinderwagen in New York

Bei seinem Besuch in Kiel traf GALA das Staatsoberhaupt von **Monaco.** Der Fürst sprach dort auch über die Frage, die gerade alle beschäftigt

Wie geht es Charlène wirk Fürst Albert?

Vor drei Wochen waren Albert und die Zwillinge bei Charlène in Afrika (l.). Jetzt verletzte sich Gabriella am Bein. Ihre Tante Caroline brachte sie jüngst in einem Rollstuhl zu einer Hundeshow in Monaco (u.). Für Charlène muss es schlimm sein, jetzt für ihre Tochter nicht da sein zu können

210920155000ZE-01 am 20.09.2021 über http://www.unitied-kiosk.de